

# まらり)★



## ★今月の話題はこれ!!

- 北海道肉用牛共進会成績について
- 各農業実習の受け入れについて 他

2023  
**10**  
No.926

# 第18回北海道総合家畜共進会(肉用牛部門)開催

9月2日(土)、音更町の十勝農協連家畜共進会場にて第18回北海道総合家畜共進会(肉用牛部門)が開催され、当組合より8頭が出品となりました。



1等2席 こはる5



2等6席 あやか

第4部において、小野真司さん(豊里)所有の「こはる5」が1等2席に入賞致しました。他地区のレベルの高さと上位入賞への壁を学ぶ結果となりましたが、4年後に北海道で開催される全国和牛能力共進会への出場を目標に気を引き締めて頑張っていきたいと思えます。

〔畜産課 河田〕

各部の成績は以下の通りとなります。

〈出品牛成績〉

第1部	2等6席	あやか	号	照井 健悟氏
	3等賞	かしのさくら	号	山本 靖氏
第2部	3等賞	ちひろ	号	羽生 直樹氏
第4部	1等2席	こはる5	号	小野 真司氏
	2等1席	ゆうさくら	号	朝妻 隆志氏
第5部	3等賞	あかね	号	上地 和正氏
第6部	3等賞	さくらみく2	号	羽生 直樹氏
第7部	3等賞	ぐら	号	曾根 直弥氏
第8部	3等賞	かしのさくら	号	山本 靖氏(父系群)
	3等賞	あやか	号	照井 健悟氏(父系群)
	3等賞	ゆうさくら	号	朝妻 隆志氏(父系群)
第10部	3等賞	ぐら	号	曾根 直弥氏(繁殖群)

※8部・10部は3頭1群として出場。10部は才ホーツク網走と合同で出場。

# 令和5年度新人職員(秋)の農業実習行われる(第1弾)

新人職員を対象として、農業実習を実施致しました。実際に農業現場を体験することにより、農業の楽しさ、厳しさを実感することにも、組合員との交流により今後の農協のあり方について考えるきっかけを作る事を目的としています。

9月8日、9月11日の2日間、高台地区で4名の職員が馬鈴薯の収穫のお手伝いをさせて頂きました。

お忙しい中、受入にご協力頂きました組合員の皆さまには感謝申し上げます。11月には長芋の収穫作業の実習を行う予定です。

〔管理課 石川〕



## 酪農学園大学夏期実習行われる

今回で21回目となる酪農学園大学夏期実習が9月上旬から20日間の日程で、8名の学生が7戸の組合員宅にてホームステイをしながら実習が行われました。

今年の9月は記録的な猛暑となり、農作業も暑いなか大変でしたが、学生たちは土埃まみれになりながら農作業を体験し、無事終了することができました。

実習生の受入にあたりご協力いただいた組合員の皆様、ご多忙の中ありがとうございました。

【営農課 山崎】



## 東京農大農業実習行われる

東京農大農業実習が8月末から9日間の日程で4名の学生が豊里地区の㈱豊里グリーンファーム（齋藤宏司宅）にてホームステイを行いながら実施されました。

受入初日、大空町役場にて大空町長及び、関係団体立会いの下、開習式が行われました。農作業の他に農協施設の見学やオホーツクビーンズファクトリーの見学も行われました。学生のみなさんには農作業体験やホームステイを通じて、農業経営の実態の学習や交流を深め、無事実習を終えることができました。

【営農課 山崎】



## 女満別神社秋季例大祭り行われる

9月8日（金）、女満別神社秋季例大祭の御神輿のお休み所をJAめまんべつ事務所前に設置し、ご来所いただきました。

子どもたちの駒踊りや笛の音色の元、御神輿が当JAへ到着し豊作を祈願していただき、神主さんのお祓いを賜りました。

【管理課 石川】



時間額920円から時間額960円に引上げとなりました

# 北海道最低賃金

北海道内の事業場で働くすべての労働者（臨時、パートタイマー、アルバイト等を含む。）及びその使用者に適用される北海道最低賃金が次のとおり改定されます。

時間額 **960** 円

（効力発生日 令和5年10月1日）

- 最低賃金には、**精皆勤手当、通勤手当、家族手当、臨時に支払われる賃金及び時間外等割増賃金**は算入されません。
- 特定の産業（「処理牛乳・乳飲料、乳製品、糖類製造業」、「鉄鋼業」、「電子部品・デバイス・電子回路、電気機械器具、情報通信機械器具製造業」、「船舶製造・修理業、船体ブロック製造業」）で働く者には北海道の特定（産業別）最低賃金が適用されます。

・厚生労働省北海道労働局労働基準部賃金室 TEL 011-709-2311（内線 3533）

- ・札幌中央 労働基準監督署 TEL 011-737-1191
- ・札幌東 労働基準監督署 TEL 011-894-2815
- ・函館 労働基準監督署 TEL 0138-87-7605
- ・小樽 労働基準監督署 TEL 0134-33-7651
- ・岩見沢 労働基準監督署 TEL 0126-22-4490
- ・旭川 労働基準監督署 TEL 0166-99-4704
- ・帯広 労働基準監督署 TEL 0155-97-1243
- ・滝川 労働基準監督署 TEL 0125-24-7361
- ・北見 労働基準監督署 TEL 0157-88-3983
- ・室蘭 労働基準監督署 TEL 0143-23-6131
- ・釧路 労働基準監督署 TEL 0154-45-7835
- ・名寄 労働基準監督署 TEL 01654-2-3186
- ・留萌 労働基準監督署 TEL 0164-42-0463
- ・稚内 労働基準監督署 TEL 0162-73-0777
- ・浦河 労働基準監督署 TEL 0146-22-2113
- ・苫小牧 労働基準監督署 TEL 0144-88-8899

組合員各位

# 《お知らせ》

## 積載物の落下は重大な事故につながります！

女満別農業安全推進委員会  
JAめまんべつ 営農課

### 農業用廃プラスチック等の受入予定

### 11月10日(金)

※地区別にご受入時間を調整させて頂きますので、何卒ご理解ご協力の程宜しくお願い申し上げます。

B地区ー「中央・本郷・住吉・豊里」： 9:00～12:00

(屋休類 12:00～13:00)

A地区ー「昭和・湖南・朝日・巴沢・日進・開陽・大成・大東」： 13:00～15:00

★異物混入の無いよう徹底願います！  
空缶、空ビン、石、土砂、木片、金属片、農産物残さ物など。土砂・水分を可能な限り除去して下さい。空気をできるだけ抜いて下さい。

農業用廃プラスチックは産業廃棄物です。排出者(農業者)への罰則も強化されています。

<p>① <b>農ビ類</b></p> <p>植化ビニール類 ノービエースなど</p> <p>ノーズが印刷されているもの</p> <p>触った感じがしっとり、重く原則水に沈む。引張って裂くと裂け目のひだが小さい。炎色反応は青緑</p> <p>サーキュリサイクル(燃判用)として工場などへ</p>	<p>② <b>農ポリ類</b></p> <p>PO系アクリル ポリエチレン 農作ビ ポリプロピレン</p> <p>ノープリ 農用品 商品名: スカイコート } ハウスアクリル クリンシート } フレコンバック、スルチアクリルム クロスシート、灌水チューブ、遮光シート、ポリポットなど</p> <p>サーキュリサイクル(加工用原料)としてプラチックス原料などに</p>	<p>③ <b>肥料袋(20kgポリ袋)</b></p> <p>中にゴミや異物が混入している場面が見受けられます。工場の機械を損壊させる等重大事故を招く恐れがあります。肥料の残りや何か異物が中に残っていないか充分確認願います。</p> <p>サーキュリサイクル(加工用原料)として専用用途に使用</p>	<p>④ <b>農薬プラ容器</b></p> <p>使い終わった農薬プラ容器の底や内側にまだ薬剤が付着して残っています。そのまま捨てずに「水洗い3回」、そして終了後は必ずタンクの中へ！必ず最終した空容器を！</p> <p>基本は3回くり返す</p>  <p>空容器に水を約1/4入れる</p> <p>洗浄水はタンクの中へ</p> <p>キャップをよよく振る</p> <p>洗浄後はよく水をきる</p>	<p>⑤ <b>農薬銀色袋(水和剤等の)</b></p> <p>(農薬ポリ袋もこの区分として下さい)中に粉状の薬剤が残っていないか充分確認願います。</p> <p>※少量の場合は、束ねたものを記名した肥料袋などの小袋で搬入して下さい。</p>
<p>⑥ <b>長芋ネット(つるなし)</b></p>	<p>⑦ <b>ババルト</b></p>	<p>氏名記入願います！</p> <p>区分した④⑤(農薬類)のフレコンバックの外側の見える位置に、油性マジック等で自分の氏名を記入願います。</p> <p>残薬剤が人(作業者)にかかったり、農薬に染る重大な事故を未然に防ぐため、適正処理への細心の注意を払って頂きます。お手数ですが、ご協力お願い致します。</p>		
<p>⑧ <b>その他 主な受け入れ可能なもの。</b></p> <p>○バオパブ、ビニールホース…単独のフレコン詰め (加工用原料にならない)</p> <p>○繊維の入ったビニールホース…単独のフレコン詰め(他のものと混ぜない)</p> <p>○てん菜貯蔵用被覆シート…必ず全ての金具を外し、単独フレコン詰め。(農ポリ類で回収)</p> <p>○防除用水槽等…細かく切断しフレコンに入れて (そのままの状態は受入不可)</p> <p>塩ビ管…切断し、単独フレコン詰め</p> <p>☆フレコンに詰めなくても良いもの</p> <p>・塩ビ茶波トタン…バオパブにならない様キッチリと束ねて</p> <p>・育苗箱…30枚程度に縛って(ほどけないようキッチリと)</p> <p>…ミコン…3つ組み直わせて</p>				

**受入れできないもの**

- ※ カコム(ハットプラスチック)
- ※ ↑産業廃棄物処理所へ各自持ち込みして下さい
- ※ 農薬カラスビン、農薬缶
- ※ 医療用品容器…特別管理産業廃棄物
- ※ 一般家庭用ゴミ
- ※ ガラス
- ※ バッカー(金属NG)

**24インチ以上のタイヤ限定**

※ホイール付きでも受入可能ですが、他と同様重量計算です

※重量によっては、給油所の受取料金がより割高になります

※タイヤで良いです

(23インチ以下は6月)

80円/kg (税別)



**廃エレメント・エアクリーナー**

※廃エレメントは、出来る限り油を抜いた後、20リットル缶に入れ、運搬中に油漏れする事のないように徹底願います。

※計量方法・料金計算方法

他と同時積載でスケール計量を行い、荷下ろし場所で別途廃エレメント入りオイル缶を計量します。廃エレメントとエアクリーナー重量を152円/kgで別計算します。

152円/kg(税別)

# 組合員のみなさまへ 普及センター美幌支所、引っ越します!!

網走農業改良普及センター美幌支所(以下、普及センター)は、現庁舎の老朽化に伴い移転することとなりました。

現庁舎が建てられたのは昭和45年(築53年)。以降、地域農業者の皆さまや関係機関に支えられ、数多くの思い出が染みこんでいることと思います。その皆さまの思いを考えると寂しい気もしますが、新たな気持ちと覚悟を持って、新庁舎でも頑張っていく所存です。

庁舎移転後も、普及センターの活動に対して、ご理解とご協力のほどよろしく願います。

新庁舎への来庁、美幌支所職員一同お待ちしております!!

新庁舎での業務開始は、下記のとおりです。

- ・日 時：令和5年10月23日(月) 8時45分～
- ・住 所：美幌町東1条北4丁目21-1  
(旧美幌町農業委員会庁舎)
- ・TEL：0152-73-5111 (変更なし)

※目印は、美幌町図書館の向かいで、旧美幌町農業委員会庁舎になります。

< アクセスマップ >

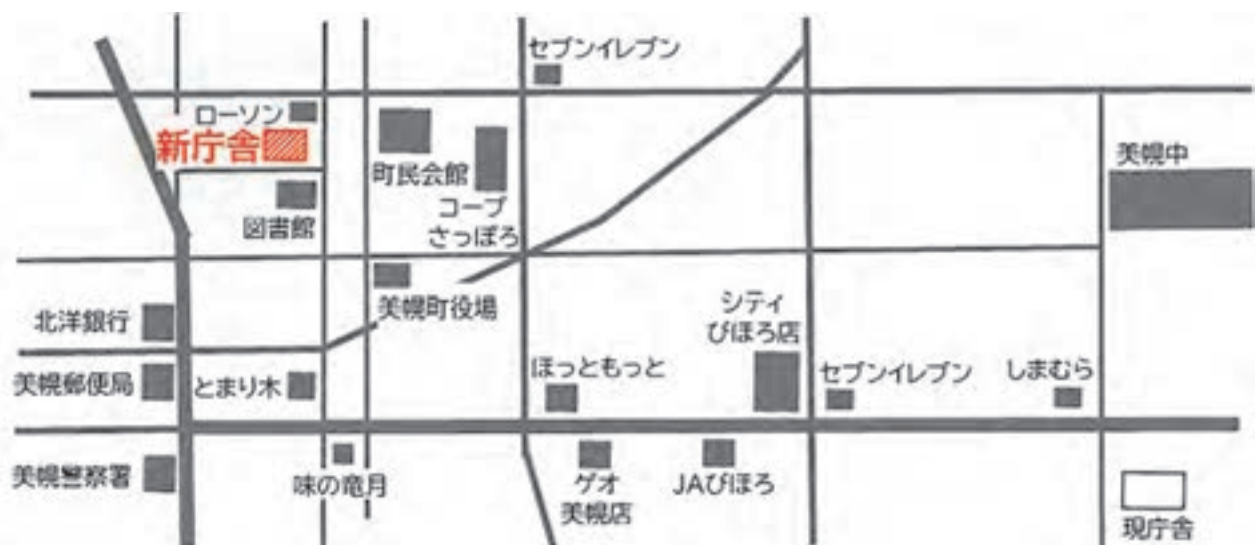



# 理事会レポート

## 第8回 9/27開催

### 組合員状況 9月末日現在

組合員数		前月対比
正組合員	418名	(±0)
	(内 24法人含む)	
戸数	259戸	(±0)
准組合員		
団体	162団体	(±0)
個人	322名	(-2)

#### ◇議案

- ① 余裕金の運用実績および運用方針について
  - ② コンプライアンス規程、不祥事対応要領および  
コンプライアンスマニュアルの改定と不祥事対応・未然防止の手続き制定について
  - ③ 「取引のリスク評価書」の更新について
  - ④ マネロンおよび反社会的勢力等への対応に関する規程類の改正について
  - ⑤ 大口信用供与先への資金貸付について
  - ⑥ 理事に対する資金の貸付について
  - ⑦ 組合員の持分譲渡について
- 全議案原案通り承認されました。

#### ＝協議報告事項＝

1. 第3回北海道もち米団地農協連絡協議会について
2. 令和5年度 北海道もち米懇談会について
3. 北見地区農協青果物共販推進協議会「令和5年度総会」および「組合長会」について
4. 第3回オホーツク農協畑作青果対策委員会について
5. 令和5年8月末財務状況および決算見込みについて
6. 監査室の監査報告（中間）について
7. 令和5年度「JAマイカーローン」キャンペーンの実施について
8. 令和5年度「JA教育ローン」キャンペーンの実施について
9. 住宅ローンの金利改定について
10. 特定組合員のクミカン実績（8月末）報告について
11. 固定資産修繕の延期について
12. 組合員の異動について
13. その他
  - 1) 10月理事会のスケジュールについて
  - 2) その他の事項について

(価格 円)

#### 9月4日開催 北見黒毛和牛 市場成績

		市場全体		女満別	
		本年実績	前年同期	本年実績	前年同期
去勢牛	平均価格	569,035	727,361	641,818	755,729
	出場頭数	233	201	22	43
	成立頭数	210	190	17	38
雌牛	平均価格	508,688	591,494	541,161	669,804
	出場頭数	145	144	31	23
	成立頭数	133	140	28	23

※価格は1頭平均・税込価格

# JAへの就職希望者100%就職

(令和4年度実績)

## 令和6年度第2回学生募集

定員60名 ●男女共学 ●1カ年、全寮制 ●満24歳未満(令和5年4月1日現在)  
大学卒及び見込、短大・専門学校卒及び見込、高校卒及び見込

- 試験日:12月9日(土)
- 筆記・適性試験:9日(午前)/面接:9日(午後)
- 願書受付:10月2日(月)~11月17日(金)消印有効
- 学校見学もできます

JAグループ職員養成校



一般財団法人

北海道農業協同組合学校

〒069-0834 江別市文京台東町 43-1

☎0120-918-417 【JAカレッジ】で検索

お問合せ、  
資料請求は  
こちらへ→

### 読者の声

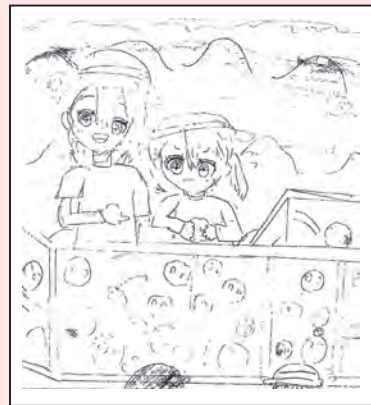

▲PN. Kちゃん

お祭でヨーヨーす〜くいを楽しんでいる絵を送っていただきました。ありがとうございます。今年から色々な場所でお祭が開催されます。収穫感謝まつりも10月22日に開催されますのでぜひお越しください。(編集者)

今年の残暑は厳しく長く続きましたね。急に涼しくなり、「おでん」が恋しくなりました。

おいしいものを食べて、収穫作業頑張ります。PN. よいしょのおばちゃん

残暑続きましたね。8月末〜9月上旬は暑い中での収穫作業になり、9月末は急に涼しくなりました。「おでん」いいですね。秋はおいしい食べものがたくさんありますので、それらを食べて残りの収穫作業頑張ってください。(編集者)

このコーナーでは、色々な話題を載せたいと思いますので、折り込んでいる応募用紙に記入し応募をお願いします。当選者にはお渡しします。例…「私の自慢のペットの写真を載せて!」など、「私のコレクションを紹介させて!」など

### 9月号の答え



- 2……トラックの荷物の量が違う
- 3……サツマイモの数が違う
- 8……袖のラインがない
- 9……サツマイモの葉が少ない
- 12……タオルがかかっている

正解された中から抽選で2名の方に景品を進呈します。尚、当選者の発表は発送をもってかえさせていただきます。

### 編集後記

9月上旬には記録的な猛暑となり、農作業が大変な日が続きました。9月中旬から9月末にかけては断続的な降雨があり、収穫作業がスムーズに進まずもどかしい日々が続きました。収穫作業も終盤を迎えますので、最後まで事故等に気をつけ作業を行ってください。

JAめまんべつ 営農課



# インボイス制度 始まりました!!

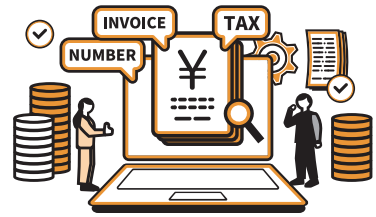

10月1日、消費税のインボイス制度（適格請求書等保存方式）が開始されました。

消費税申告にあたっての仕入税額控除には、インボイス（適格請求書）を受け取り、7年間保管する必要があります。

クミカン報告書はインボイスとはなりません。JAとの取引も同様の対応が求められますので、受け取ったインボイスの要件を満たす請求書・領収書の保管をお願いします。

インボイス制度への対応についてご不明な点がございましたら農民協議会・顧問税理士の方へお問い合わせ願います。

## まちがいはがし

右のイラストには左のイラストと違う部分が5カ所あります。間違っている部分を左下の枠内の数字で探しましょう。



### 応募要項

正解者の中から抽選で2名の方に景品を差し上げます。  
締め切りは10月27日(金)、JA正面玄関の応募箱に投函するかFAXにて応募下さい。FAX番号は応募用紙に記載しています。



# 第43回 収穫感謝まつり

とき  
令和5年10月22日(日)

午前10:00~午後2:00(雨天決行)

会場

JAめまんべつ駐車場特設会場

詳しい場所、駐車場については右記に記載しております。

※悪天候の場合は会場横の倉庫にて農産物販売を行います。



午前10時00分販売開始 毎年、大人気!!

女満別産  
野菜、加工食品の特価販売

午後12時30分より

〇×クイズ大会

JAめまんべつ 酪農青年部 牛乳 200ml 数量限定 無料配布

JAめまんべつ 玉ねぎ青年部 数量限定 玉ねぎ特価販売 玉ねぎの詰め放題

午後1時00分より

大抽選会

10万円分旅行券が当たる!!

※抽選券は消費拡大コーナーで販売している「男のやきそば」、「男のやきうどん」を購入していただいたお客様に、各1袋1枚(おひとり様最大4枚まで)抽選券を配布致します。

※販売物が無くなり次第、終了させていただきますのでご了承願います。  
※なお商品の予約は致しませんので、当日会場にてお買い求めください。

ふわふわ 無料開放!!

輪投げゲーム くじ引き

## 出店グルメ

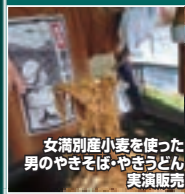

## タイムスケジュール

※進行状況に応じて、スケジュールが前後する場合がございますのでご了承願います。

販売開始	午前10時00分
女小金管クラブ演奏	午前10時30分
よさこい演舞	午前11時00分
ヒップホップダンスサークルM	午前11時30分
民謡クラブ	午前12時00分
〇×クイズ	午後12時30分
大抽選会	午後1時00分
閉会式	午後2時00分



主催/女満別町農業協同組合青年部

協賛/女満別町農業協同組合・大空町・めまんべつ産業開発公社・大空町商工会青年部・(株)農協観光・カルビーポテト(株)女満別支所・網走川土地改良区・大空町青年団体連携会議

会場内は全面禁煙となります。会場内のゴミ箱を利用するお客様はゴミの分別にご協力お願い致します。なお、持ち込んだ飲物などのゴミについては、お持ち帰りいただけますようお願い致します。

発行/女満別町農業協同組合  
〒099-2324 網走郡大空町女満別西4条5丁目1番27号 TEL 0152-74-2131・FAX 0152-74-3344  
編集/営農部営農課 印刷/有限会社サソケインプリント社

JAめまんべつホームページ <http://www.ja-memanbetsu.jp/> E-mail: [fureai.jamema@memanbetsu.ja-hokkaido.gr.jp](mailto:fureai.jamema@memanbetsu.ja-hokkaido.gr.jp)

JAめまんべつ  
ホームページQR



JAめまんべつ  
Instagram QR



JAめまんべつ  
フェイスブックQR



JAめまんべつ  
オンラインショップQR

