



まらり)★



水稲移植(本郷地区)



ビート移植(大東地区)



2017
6
No.850

春の農作業風景

今年は春が遅くなるかな？と思われましたが4月後半から5月中旬まで雨も少なく農作業が順調に行われました。そんな中、各地区の農作業風景を写真に撮りました。今年の4月・5月は暑かったり、寒かったりしましたが、今年は一体どんな年になるのでしょうか？今年の秋「豊穣の秋」となり皆さんに笑顔が訪れることを願っています。



水稻現地講習会開催されました

5月1日(月)、水稻現地講習会が本郷西区神内利治さんの育苗ハウスにて行われました。講師に網走地区農業改良普及センター 佐伯専門普及員を招き、育苗に関する水管理のポイント等説明がありました。参加された耕作者の皆さんは良質苗生産のため、熱心に話を聞いていました。

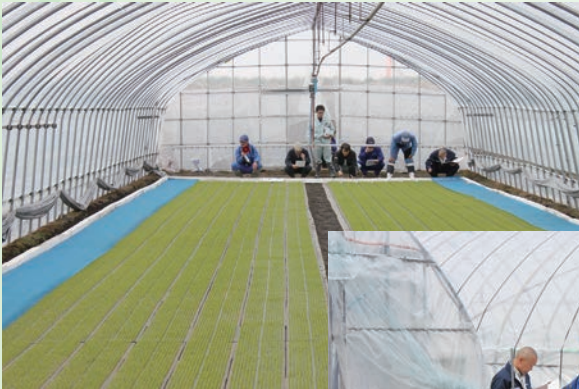

水稻育苗巡回行いました

5月11日(木)、普及センター、JA農産課、営農課の職員による3班体制で生育状況や育苗管理状況の確認巡回を行いました。巡回した結果、一般的に苗の生育状況は概ね良好であり、発芽の状況も特に問題ありませんでした。5月中旬から代掻き等が始まり、5月下旬頃から6月上旬まで田植え作業が行われました。



通水式

4月27日(木)、美幌地区の東幹線頭首工水口にて、水土里ネット網走川による通水式が行われました。今シーズンの無事と安全を祈り祈祷が行われ、加地政幸理事長による開門と同時に放水が行われました。



リモートセンシングによる可変施肥

4月21日(金)、大東地区三好清一さん宅にてブローシャ立ち会いのもと、自動可変施肥機による施肥が実施されました。圃場内の窒素肥沃度のバラツキを把握し、可変施肥マップを作成することにより、自動で施肥量を変化させることができます。

当日は悪天候が予測されましたが、予定通りの施肥を終えることができました。

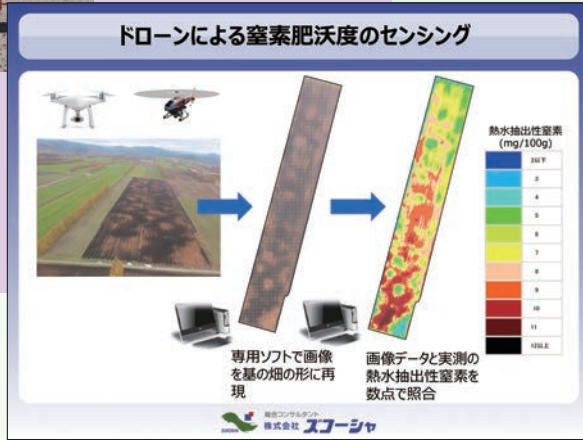

きたほなみ現地研修会(2回目)

5月18日(木)、現地研修会が開催されました。講師に網走地区農業改良普及センター美幌支所の橋本主査を招き、分肥技術や春まき小麦の今後の防除について講習頂きました。今回も町内9カ所で行い、繁忙期ではありませんでしたが、たくさんの方が集まり今後の管理について質問がありました。5月15日の作況では、平年より4日進んでいるとのことでした。ちなみに、この日は晴天に恵まれ、汗ばむような陽気でした。



金融部相続手続事務研修会

5月16日(火)、金融部職員を対象とした相続手続事務研修会が行われました。

講師としてJA北海道信連北見支所の氏家副審査役を招き、近年相続事務の煩雑化から判例等を交えてお話しをいただきました。相続について、大変有意義な研修となりました。



女満別湖畔の清掃に参加しました

4月26日(水)午前6時より、毎年行われている女満別湖畔の清掃に当JA職員も大勢参加しました。

湖水開き前に行われる湖畔清掃は、町議を始め、役場、町内の事業者、女満別高校野球部や一般市民の皆様などが参加して行われております。今年も流木やゴミが多く、汗をかきながら清掃作業を行いました。今シーズンもたくさんの観光客やキャンプ客が来るといいですね。



新入職員農家実習行われる

一昨年より、1年目、2年目の新入職員を対象として5月中旬から6月にかけて農業実習を行っています。農業の現場を体験する事により、農業の楽しさ、厳しさを実感するとともに、組合員との交流により、今後の農協のあり方について考えるきっかけを作る事を目的としています。

新入職員8名が受入農家のもとで、春はビート補植作業やトマトの支柱立て等を行いました。慣れない作業に筋肉痛になるなど、大変さを痛感していました。

秋には収穫作業の実習体験を行う予定です。春のお忙しい中、受け入れていただいた農家の皆様大変ありがとうございました。



創刊90周年 日本農業新聞全国大会で表彰されました

5月10日(水)、東京のホテルニューオータニにて日本農業新聞全国大会が開かれ、当JAが「普及活用維持優績JA」として表彰されました。

当JAは役職員の購読率が100%で普及率が全国平均以上であるとのことでした。創刊90周年を迎えた日本農業新聞を今後とも、購読をよろしくお願い致します。





ドド〜ン 貯金 キャンペーン

2017夏

定期貯金、定期積金を
一定の条件で
お預けいただいたお客様に
全道合計**3,000**名様にプレゼント!

キャンペーン期間:6/1(木)▶7/31(月)



ドド〜ンと
北海道産肉詰合せ
(牛・豚・羊/3kg)

A賞 **200名様**
25,000円相当

B賞 ドド〜ンと選べる!
JA特産品3点セット
300名様

C賞 ドド〜ンと選べる!
JA特産品1点
500名様

Wチャンス 各賞にハズしてもチャンス!
JA特産品1点または
農協商品券を
2,000名様

ドド〜ンと先着で!
loft × CHORIS
フロストポーチプレゼント!

さらに JAカードを新規申込の方に
FUKUYU × CHORIS
クーラーバッグ&アイスパックプレゼント!



プレゼント応募条件 対象商品(受入条件)

定期貯金 (1年以上) 新規または 増額10万円以上	定期積金 (1年以上) 契約額 12万円以上	●対象者:個人の方に限ります。 ●抽選の権利:定期貯金(1契約10万円につき1口)・定期積金(1契約12万円ごとに1口) ※お一人様何口でも応募可能です。 ※増額書替の場合は、増額分のみ対象。	【応募方法】 窓口でお渡しする応募用紙に必要事項を記入し、窓口へお持ちください。 【当選発表】 商品のお届けをもって代えさせていただきます。(案内は平成29年10月予定) 【注意事項】 ※当選後の権利の譲渡、商品の交換・換金は応じられません。 ※今回お預入された定期貯金または定期積金を中途解約された場合は当選の権利を失います。
-------------------------------------	---------------------------------	---	--

夏の貯金
キャンペーン2017
平成29年6/1(木)~7/31(月)まで

JAめまんべつ金融課
〒099-2324 網走郡大空町女満別西4条5丁目1番27号
☎0152-74-2131

JAめまんべつ 夏の貯金 キャンペーン2017



日頃のご愛顧にお応えして

平成29年 6/1(木)~7/31(月)までの期間限定で

定期貯金の
お預かり
ご契約期間



1年・3年

0.3%



でお預かりいたします!

- 対象商品** スーパー定期貯金の1年・3年ものに限ります。
- お取り扱い条件** 個人の方に限り、10万円以上の新規お預入れ、または、10万円以上(お利息除き)の増額書替をいただいた場合、お預入日における店頭表示金利に、ご契約年数に応じた優遇金利でお預かりいたします。
- 優遇金利** ご契約期間1年・3年ものは0.3%。
- その他**
- ※上乗せ金利は、初回の満期日までといたします。
 - ◎他の優遇金利商品との併用はできません。
 - ◎ATMからのお預入は除かせていただきます。
 - ◎キャンペーン期間中に満期自動継続されたものは除かせていただきます。
 - ◎取り扱いは、通帳式・証書式のどちらでもご利用いただけます。
 - ◎満期日前に解約される場合は、JAが定めた中途解約利率となります。

さらに期間中
キャンペーン定期貯金
お預入の方に

ちょリス
フロストポーチ
プレゼント!



※万一品切れの場合は、他の物に替えさせていただきますのでご了承下さい。

JAめまんべつ 金融課 ☎0152-74-2131

現況届は、年金を受給するために必要な毎年の手続きです。

現況届は忘れずに提出を!

現況届が届く時期は…

現況届の用紙は、**5月末頃**に直接受給権者ご本人あてに送付します。

現況届の提出時期は…

現況届は、受給権者ご本人が、現況届に署名・記入して**6月30日までに**農業委員会に提出してください。

現況届の提出を忘れると…

現況届の提出がないときは、11月の支払から現況届が提出されるまでの間、**年金の支払いが差し止められます**のでご注意ください。

農業者年金の経営移譲年金・特例付加年金や農業者老齢年金を受給されている方は、現況届をあなたの住所地の市役所又は町村役場にある農業委員会に必ず提出してください。



経営委譲年金・特例付加年金を受給している方については6つの項目の自己チェックに記入漏れがないか、ご確認ください

記載事項に同意の上、自署してください

農業者年金受給権者現況届(折ったり、汚したりしないでください)
平成29年6月30日までにあなたの住所地の農業委員会にご提出ください

1. 支給停止事由等に該当していないことの自己チェック

あなたご自身について、以下の1~6の項目の全てに「はい」又は「いいえ」のいずれかに必ず○を付けてください

1	あなたご自身が農業を営んでいますか	はい	いいえ
2	あなたご自身が農業を営む法人の構成員になっていますか	はい	いいえ
3	後継者に貸している農地等又は特定農業用施設の返還を受けたり、売却・転用・貸付け等をしましたか	はい	いいえ
4	あなた名義で農業所得の納税申告をしましたか	はい	いいえ
5	あなた名義で経営所得安定対策等交付金を申請しましたか	はい	いいえ
6	あなた名義で農業共済(NOSAI)に加入しましたか	はい	いいえ

(注) 上記、自己チェックの記入が漏れている場合、**現況届は受理できませんので、ご注意ください**

2. 「受給権者の欄(氏名等)」をご記入ください

受給権者の欄			
農業所得の納税申告名義等、左記4~6を確認する必要がある場合は、当基金及び農業委員会が関係機関に照会することについて同意した上で署名します			
氏名(自署)			
生年月日	大正・昭和	年	月 日
住所	都道府県		
電話番号()-()-()			

ご本人が自ら署名・記入ができないため、親族等の代理人の方が記入される場合は、下記の「代理人の欄」も記入してください

代理人の欄			
氏名		受給権者との関係	
住所	電話番号()-()-()		

支給停止事由に該当する場合、この現況届用紙は提出せずに支給停止事由該当届を提出してください



チャレンジを忘れない

■認知症の方

男性、50歳、要介護1

3年半ほど前に、毎日通勤していた会社の場所が急に分からなくなり、途方に暮れました。そのときは妻に電話をして助けてもらったのですが、何か頭の病気だったらいけないと思い病院を訪ねたところ、若年性認知症だと診断されました。ショックで食事もうれを通らず、1年くらいは家に引きこもっていました。

ある日、妻に認知症の人の集まりに行こうと誘われ、2回ほど参加したときに「カフェを造るので手伝ってほしい」と言われました。認知症の自分に何ができるのかと思いましたが、掃除などをしに出掛けるようになると、社会とのつながりも少し



ずつ広がっていききました。

その後、セカンドオピニオンを受けたところ、主治医に「働いてみては？」と言われ、多機能型事業所で就労支援サービスを利用しました。今では週に5日、野菜の袋詰めやサイクル作業などを行っています。

この体験によって私は再び生きる希望と自信を取り戻し、まだまだ自分にできることがあると思うようになりました。そこで、一念発起して「介護職員初任者研修」の受講をチャレンジすると、無事修了することができたのです。今後は受講で学んだことや自分自身の経験を生かして、福祉関係の仕事に携わりたいと思っています。

【メッセージ】

周囲の人に支えられながら自分の居場所をいくつも持つことができたのは、ご自身の前向きな姿勢があったからだと感じています。福祉関係の仕事をなさりたいのであれば、ハローワークに障害者雇用枠もありますので、採用面接を受けられてみてはいかがでしょうか。これからも、やりたいことがあれば積極的に挑戦し、ご自分らしく生きていかれることを願っています。



野菜と健康

高血圧、糖尿病、高脂血症などの生活習慣病があるにもかかわらず、これらを放っておくと、動脈硬化が進行し、心筋梗塞や脳梗塞などの重篤な病気を引き起こす危険があります。これらを防ぐために、食生活の面で重要な鍵となるのが「野菜」の取り方です。

野菜を取ることが、体にどんな良い点をもたらすのでしょうか。

一つは、たっぷり取っても摂取エネルギー量が低いということです。野菜は、ほとんどが低エネルギー食品で、たくさん食べても摂取エネルギー量が抑えられるので、肥満を防ぐのに大いに役立ちます。

二つは、ビタミン、ミネラルが豊富に含まれるということです。ビタミンAやビタミンC、カリウム、鉄など、野菜には、さまざまなビタミン



ンやミネラルが豊富に含まれます。これらは、エネルギーを作り出した後、消費したり、体内の細胞を新しくしたりする働きを助けます。

ビタミンやミネラルが不足すると、体の調子が悪くなり、高血圧や糖尿病、高脂血症などの生活習慣病につながる恐れがあります。

三つは、食物繊維が豊富に含まれることです。

食物繊維は、がん予防効果があります。米国や欧州での疫学研究によると、特に口腔（こうくう）がん、肺がん、咽頭がん、食道がん、胃がん、大腸がん、直腸がんの予防に有効であるという結果が出ています。

野菜といっても多くの種類がありますし、含まれている成分もいろいろですから、できるだけ多くの種類を混ぜて取るのが効果的です。野菜は、全体として1日に350g取ることが必要です。

高血圧の人は、1日の塩分量を6g未満にすることが推奨されています。また体内の余分な塩分を排出させて、血圧を下げる働きのあるカリウムを取るのもお勧めです。カリウムは、エダマメやホウレンソウなどの野菜に豊富に含まれます。



理事会レポート

第4回5/22開催

組合員状況 5月末日現在

組合員数		前月対比
正組合員	441名	(-1)
	(内13法人含む)	
戸数	292戸	(±0)
准組合員		
団体	157団体	(-2)
個人	258名	(±0)

◇議案

- ① 個人情報保護法改正に伴う個人情報取扱関連規程類の改正・廃止について
原案通り承認されました。
- ② 玉ねぎ用スチールコンテナのリース取得について
原案通り承認されました。
- ③ ハードコンテナのリース取得について
原案通り承認されました。
- ④ 特定組合員に対する資金の貸付について
原案通り承認されました。
- ⑤ 余裕金の運用計画及び運用方針について
A L M委員会の決定に基づき第2四半期の余裕金運用方針が承認されました。
- ⑥ ディスクロージャー誌の作成について
原案通り承認されました。
- ⑦ 組合員の持分譲渡について
正組合員2名の持分譲渡が承認されました。

＝協議報告事項＝

1. クレードル食品(株)取締役会について
2. 第1回北海道もち米団地農協連絡協議会について
3. 第1回オホーツク農協畑作青果対策委員会について
4. 地区別組合長会議について
5. 第1回オホーツク農協組合長会議について
6. 平成28年度JAバンク基本方針に基づく「経営管理資料」のうち、全中および農林中金が定める事項の報告について
7. ATMの土曜日営業休止について
8. 夏の貯金キャンペーンの実施について
 - 1) 実施期間 平成29年6月1日～平成29年7月31日
 - 2) 内容 スーパー定期貯金の1年・3年ものとし、個人で10万円以上の新規、書替増額を対象とし、次の優遇金利を適用する。
1年及び3年もの キャンペーン金利0.3%
9. 住宅ローン(既往貸付分)の貸出金利について
10. 21号倉庫シートシャッターの設置について
11. 加工馬鈴薯貯蔵施設の修繕工事について
12. 平成27年産もち米共同計算の本精算について
13. 平成28年産春掘り長芋の仮渡金回収及び概算金の支払いについて
14. 平成29年度地区推進員活動について
15. 平成28年度JA共済新契約優績JA表彰視察研修への職員参加について
16. オホーツクJA専務・常務会海外視察研修の参加について
17. 組合員の異動について
正組合員1名及び准組合員2名の脱退が報告されました。

6月15日(木)は、北海道神宮祭のため農協事務所は休業となります。

※ただし、金融・共済窓口、資材店舗、給油所は、通常通り営業いたします。

5月15日開催北見黒毛和牛市場成績

(価格 円)

		市場全体		女満別	
		本年実績	前年同期	本年実績	前年同期
去勢牛	平均価格	859,703	851,940	860,220	867,825
	出場頭数	224	282	20	24
	成立頭数	188	270	18	24
雌牛	平均価格	732,468	729,471	721,131	752,061
	出場頭数	171	176	15	17
	成立頭数	147	172	14	17

※価格は1頭平均・税込価格

第7回 JAの厚生事業

JAが病院経営を行っているのをご存じでしょうか？組合員が健康を損なえば日々の農作業や生活に大きな支障をきたしてしまいますし、病院がなければその地域に安心して住むこともできません。そこで医療を通じて組合員の健康や地域を守る役割を果たしているのがJA北海道厚生連です。JA北海道厚生連は昭和14年に農民組織が上湧別に開設した「北紋医聯久美愛病院」が前身であり、現在、全道15カ所で厚生病院・診療所を運営し、そのうちオホーツク管内には5カ所（遠軽、網走、常呂、丸瀬布、上湧別）があります。

病気の治療はもちろん大切ですが、日頃から病気にかからないようにチェックすることも重要です。医療技術の進歩は目覚ましく、がんも早期発見によって治療が可能となりました。このため厚生病院では健康管理活動に力を入れており、JA北海道厚生連が実施している検診は全道で年間9万人が受診しています。

また、北海道の高齢化率は全国平均を上回っており、医療とあわせて高齢者介護も重要な課題です。JA北海道厚生連では、全道3カ所、うちオホーツク管内に2カ所（常呂、



網走厚生病院全景（JA北海道厚生連HPより）

小清水）の特別養護老人ホームを設置し、各地域で訪問看護ステーションやデイサービスといった居宅サービスを行っています。この他にもJA北海道厚生連では家庭配置薬事業も行っており、各地域のJAと連携を取りながら、地域医療の拠点としての役割を果たしています。

厚生病院・診療所に勤務している医者や看護師も私たちと同じJAの一員です。ぜひ気軽に声をかけて下さい。

乾燥工場作業員募集！

乾燥工場操業中の人員確保に非常に苦勞しており、組合員皆様のご協力をお願いいたします。つきましては、下記条件でアルバイトをすることが可能な方は、JA農産課へ連絡をお願いいたします。乾燥工場円滑作業のため、何卒ご協力をお願いいたします。

募集要項

- 作業内容：麦類の工場受入に伴う構内作業
- 賃金：昼間勤務 10,500円/日 夜間勤務 11,500円/日
- アルバイト期間：7月25日頃～8月15日頃まで
- お問い合わせ先：JAめまんべつ農産課 松澤・杉谷まで TEL 0152-74-2135（直通）

JAめまんべつ金融部からのお知らせ

6月12日(月)～6月23日(金)までの間、金融店舗改装に伴い貯金共済の窓口を事務所内に移設し仮店舗として営業させていただきます。大変ご不便、ご迷惑をおかけしますが、何卒ご理解をいただきますよう宜しくお願い申し上げます。

また、ATM土曜日の営業につきまして、6月3日(土)を最終とし、以降の土曜日の営業は中止となり、平日のみの営業とさせていただきます。

なお、6月26日(月)からはATMを事務所正面玄関右側に移転致します。

※改装工事期間：6月12日(月)～6月23日(金)まで

【金融仮店舗見取図】

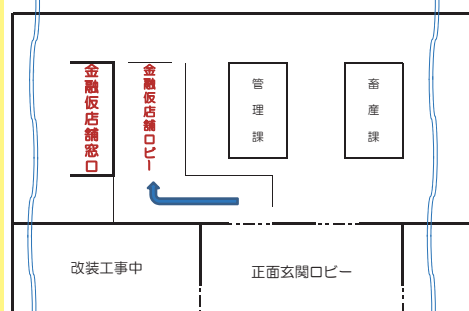

お詫びと訂正

先月号で鹿作管理組合の役員に間違いがありました。正しくは組合長に加地洋平さん、副組合長に長谷川昌弘さんでした。訂正し、深くお詫び申し上げます。

キラキラ青年部 ～青年部紹介～



わた なべ しょう た
渡 辺 将 太

29歳・A型
大成地区

- 就農年数
6年
- 趣味・特技
スポーツ観戦、水曜どうでしょうを見ること
- 好きな女性のタイプ
好きになった女性がタイプ
- 最近ハマっていること
ジンジャーエールを飲むこと
- 農家をやってよかったこと・感動したことなど
良くも悪くも自分次第のところ
- 今後の目標
作業の効率化を図る
毎年コンスタントに収益をあげることに

新車を買うなら、**人**で!



大好評!! おトクな《軽トラ》発売中!

CARRY
キャリイ

**JA特別
パッケージ**

MT車、AT車、5AGS車
農繁スペシャルなど
各種取り揃えております。

ホクレン SUZUKI

CARRY《JA特別パッケージ》特別装備+装備アクセサリ

メーカー特別装備

- フロントブラックメッキ
- ガーニッシュ
- カラードアミラー
- メットドアハンドル
- シートライザガカーペット (運転席・助手席)
- シルバースライドドアハンドル
- パワーウィンドー
- ドアポケット (運転席・助手席)
- パワードアロック
- アクセサリソケット
- キーレスエントリー

装備アクセサリ

- フロアマット
- シガーライター
- ドアバイザー
- アッパーメンバーガード
- リアゲートチェーン
- 荷台マット (5mm)
- スプリングセット (リフ増)

**希望小売
価格**

KKCU-L2
4WD/5MT

取得税/重量税/自賠責
/預かり法定費用/登録
手続代行料/リサイクル
料金/リサイクル資金管
理料 すべて含む

お支払総額

コミコミ
価格!!

99.9 (税込)
万円

※お支払総額は、道内登録の場合に限ります。
※ご希望に基づくオプション等の費用は別途申し受けます。